



Fecha de impresión: 21/11/2024

Grupo de Investigación en Telecomunicaciones y Telemática-GITEL en Conferencia Internacional



LA ASOCIACIÓN DE SORDOS, EX-ALUMNOS Y ALUMNOS DEL INAL (A.S.E.A.I)

Invita al:

CURSO DE LENGUA DE SEÑAS ECUATORIANA

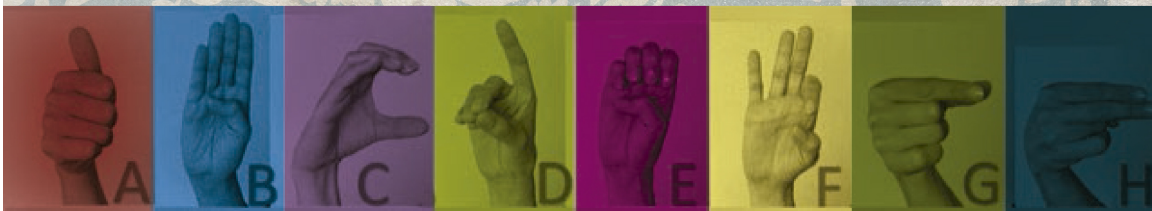

Modulo I: Historia de la lengua de señas y cultura de la persona sorda

Modulo II: Vocabulario para una comunicación básica

Modulo III: Construcción de oraciones sencillas

Modulo IV: Conversación práctica

**Inscripciones:
Contactarse con
Marlene Bermúdez**

**Nivel
Básico**

Inicio: 29 de febrero de 2016

Lugar:

Universidad Politécnica Salesiana
Sede - Quito
CAMPUS EL GIRÓN:
Av. Isabel La Católica N. 23-52 y Madrid

Contacto:

Vinculación con la sociedad : Telf.: 022-392-811
Marlene Bermúdez: 0987987669 /2582413

www.ups.edu.ec



Curso de lengua de señas ecuatoriana

La Universidad Politécnica Salesiana, a través del departamento de Vinculación con la Sociedad, y la Asociación de sordos, exalumnos y alumnos del INAL (A.S.E.A.I) están organizando el “*Curso general básico de lengua de señas ecuatorianas*” que se efectuará del 29 de febrero al 10 de junio de 2016, en las instalaciones de la universidad.

El curso tiene como propósito facilitar herramientas de apoyo para mejorar la atención y servicios que ofrece la UPS a sus estudiantes y a la sociedad en general mediante la comprensión de la cultura de las personas sordas.

El curso está dirigido a funcionarios de instituciones educativas, docentes de la Sede Quito de la UPS, organismos de apoyo educativo y público en general

Los interesados en participar contactarse con **Marlene Bermúdez** a los teléfonos:
0987987669 / (02)2582413

Fecha: 29 de febrero de 2016

Lugar: campus El Girón, Bloque A

Horario: **lunes a viernes de** 17h30 a 19h30



Fecha de impresión: 21/11/2024

Grupo de Investigación en Telecomunicaciones y Telemática-GITEL en Conferencia Internacional

[Ver evento en www.ups.edu.ec](http://www.ups.edu.ec)